

Ficha de recollida de datos

MVMC Matanza e outros

DENOMINACIÓN DA COMUNIDADE	Lomba
CONCELLO / PARROQUIA	Iria Flavia - Padrón
DATOS PRINCIPAIS	
Superficie	22,461 ha.
Límites	Norte: propiedades particulares. Este: propiedades particulares e Monte Lomba sen clasificar como Veciñal en Man Común. Sur: camino á antiga canteira e propiedades particulares. Oeste: propiedades particulares e camino vello á Matanza.
Situación xeográfica	Atópase nas parroquias de Iria Flavia e Herbón (A Matanza, Vista Alegre, Luáns, Lestido ,O Piñeiro e O Barco). Pertence ao Distrito Forestal IV “O Barbanza”, demarcación de “O Sar”.
Altimetrías	
Características do clima	
Estrutura de usos do solo	
ORIXE HISTÓRICA	
O Monte Lomba declarouse como monte veciñal en 1989 a favor a veciñanza comuneira dos lugares de A Matanza, Vista Alegre, Luáns, Lestido, O Piñeiro e O Barco, concello de Padrón.	
Patrimonio etnográfico	
Patrimonio natural	
Actividades (Veciños)	As actividades comúns da zona adaptadas á situación xeográfica o tipo de flora e fauna.
CATÁLOGO DE PAISAXES DOS MONTES DE TERRAS DE IRIA	
Catálogo de paisaxes	Padrón, na súa zona superior do mapa, onde se atopa estas parroquia, pertence a

	Área Paisaxística da Galicia Central. Sitúase dentro da Comarca do Sar. Pertence a Arousa -Baixo Ulla**
Directrices de paisaxe	Caracterízase principalmente por unha ampla superficie de bosque e matogueira e rochedo.**

* Datos obtidos da páxina web da Consellería do medio rural [enlace](#). Datos cartográficos para a realización dos diferentes mapas no distrito forestal IV e no visor do Instituto de Estudos do Territorio da Xunta de Galicia.

**Datos obtidos da páxina do Catálogo de Paisaxes mediante o [enlace](#).

Anexo

A continuación amósanse capturas do QGIS e do visor de mapas relacionadas ca visualización dos Montes Man Comúns, o da ficha e os colindantes.

Anexo I: Mapa elaborado no QGIS 3.260

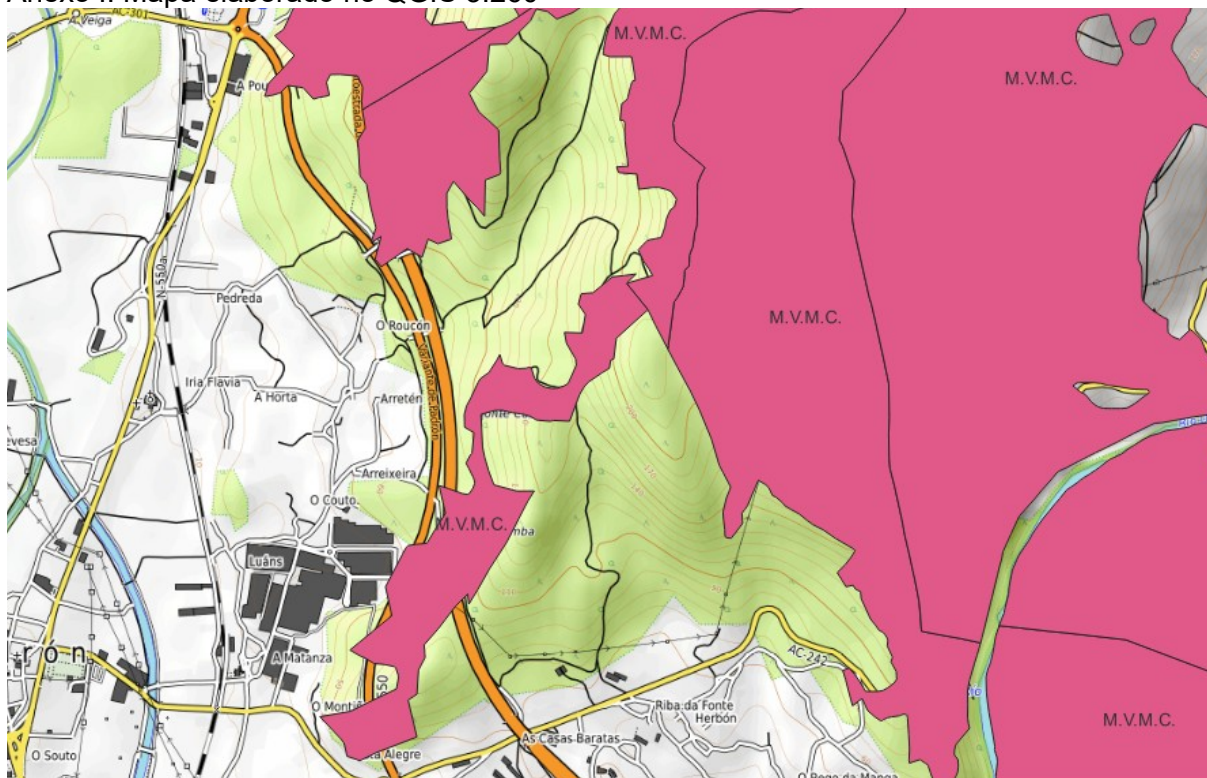

Anexo III: Mapa de ocupación do solo SIOSE 2014. Información xeográfica de Galicia

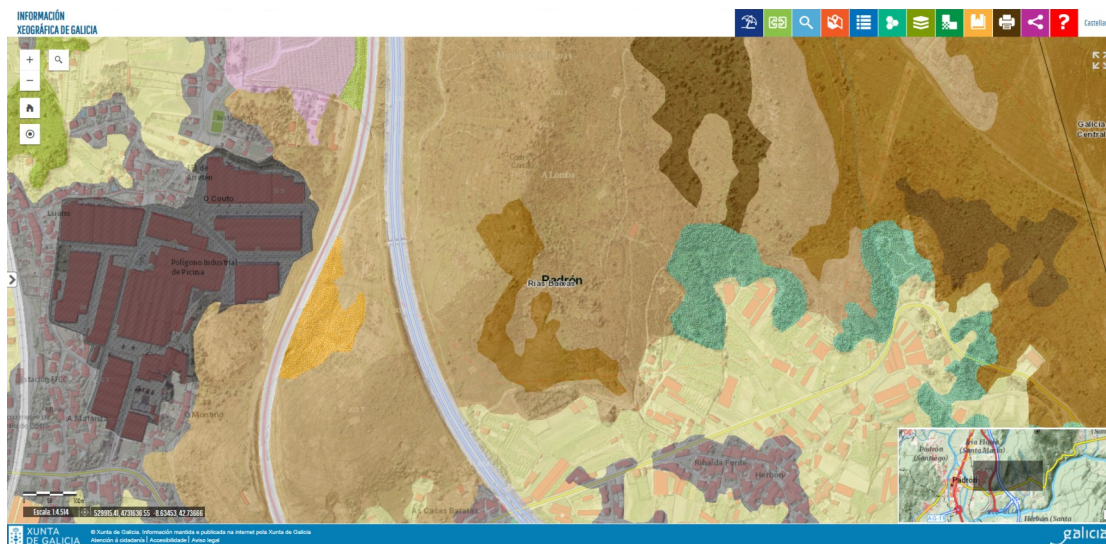

Anexo IV: Mapa elaborado no QGIS CLOUD free. Mapa satélite

